Дистрибуция контента медиа

Опыт пермского интернет-журнала «Звезда»
zvzda.ru

Наталья Фомина, 2021

Наталья Фомина

01 2014-2016 - SMM «Звезды», мультимедийный продюсер

02 2016-2020 - Выпускающий редактор «Звезды»

03 2021-н.в. - снова SMM «Звезды»

04 Преподаватель кафедры журналистики и массовых коммуникаций ПГНИУ

05 Старший SMM-специалист коммуникационного агентства MVALLEY (Россия/США)

Интернет-журнал «Звезда»

01 Основан в 2014 году

02 Стараемся заглянуть вглубь, выяснить и рассказать о том, почему та или иная новость является важной для Перми и Пермского края.

03 Мы тщательно отбираем и беспристрастно объясняем важные темы, создавая для них контекст.

04 Основной подход к наполнению журнала — осмысленность, поиск новых ракурсов и глубина проработки темы. Мы с удовольствием используем различные форматы подачи информации

zvzda.ru

Звезда

Новости Статьи Мнения Подкасты Афиша стань Звездой Поиск по сайту...

Темы недели Коронавирусный дайджест Безопасность Транспорт Здравоохранение Дети

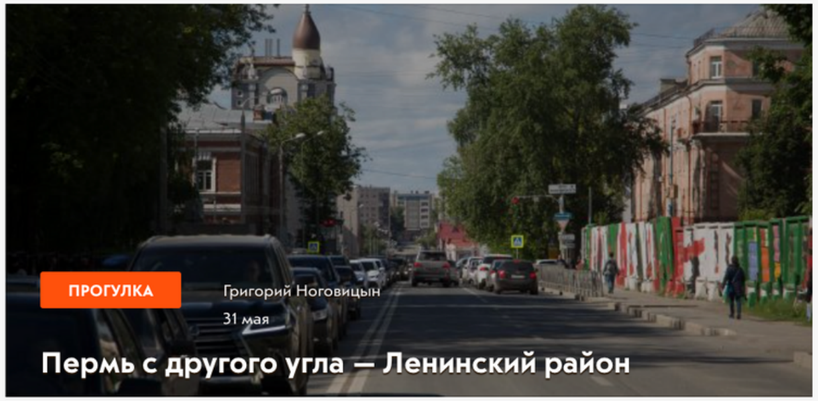

ПРОГУЛКА Григорий Ноговицын 31 мая

Пермь с другого угла — Ленинский район

НОВОСТЬ 31 мая

В Перми пройдёт первая в России акция по подсчёту бездомных

НОВОСТЬ 31 мая

Жители микрорайона Данилиха написали обращение губернатору Дмитрию Махонину. Они выступают против реконструкции улицы Крисанова

НОВОСТЬ 31 мая

В Перми за сутки: 97 случаев заболевания коронавирусом. В России: 8 475. В мире: 385 172

НОВОСТЬ 31 мая

«Изменились лишь приёмы принудительной мобилизации». Подведены итоги праймериз «Единой России» в Пермском крае

НОВОСТЬ 30 мая

Во время «Флаэртианы в городе» пройдёт Всероссийская конференция по развитию проката документального кино

НОВОСТЬ 30 мая

Коронавирусный дайджест. Пермь: выявлено 96 случаев, умерло 8 человек, поправилось 72

НОВОСТЬ 29 мая

Официальная статистика по коронавирусу в Пермском крае: зарегистрировано 95 случаев, умерло 8 человек,

НОВОСТЬ 29 мая

Экотропы, парки и городские кладбища. В Перми обработали от клещей почти 700 га

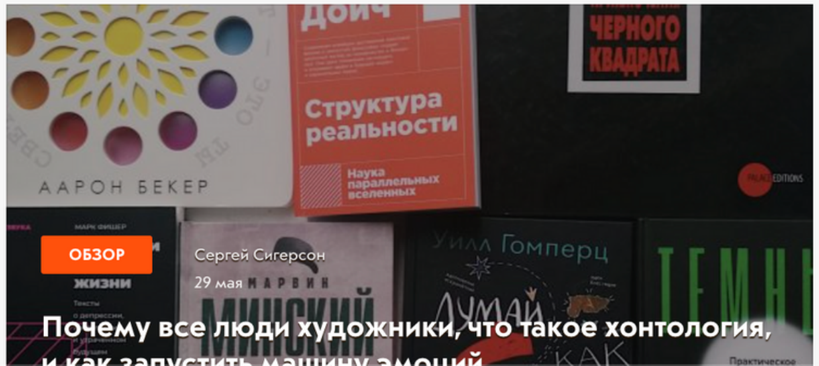

ОБЗОР Сергей Сигерсон 29 мая

Почему все люди художники, что такое хонтология, и как запустить машину эмоций

sila.media/kartotekaz/

Картотека Звезды: объясняющее медиа из Перми

Сергей Якупов,
эксперт Silamedia

Пермский новостной ресурс, построенный по принципам «объясняющей журналистики», вызвал горячие дискуссии в Фейсбуке. Особенно засветились «Карточки Звезды». Зачем они нужны и что с ними делать, рассказал Сергей Якупов, создатель mediamedia.me, управляющий редактор zvzda.ru.

— ***Расскажите о проекте «Картотека Звезды»***.

— Мы осенью прошлого года запустили проект «Звезда». Изначально была идея сделать неновостной, журнальный проект с большими текстами. Но в итоге мы пришли к компромиссному варианту и сделали ещё и новостную ленту, в которой теперь собираем самые важные новости дня. Когда мы задумывали проект, в голове крутился формат так называемой «объясняющей журналистики». Пока что не всё задуманное получилось, но вот, например, сервис «Картотека Звезды» — это очень важный, на мой взгляд, шаг в направлении «объясняющей журналистики».

sdelano.media/robot/

Приложение | Календарь событий | Email рассылка | Приложение про мультимедиа | Кейсы | Инструкции

проект

Как робот собирает данные, формирует и публикует новости всего за 9 секунд

ссылка на проект
BotBot

авторы
Сергей Якупов,
Вадим Сугак

7 декабря 2020 года интернет-журнал «Звезда» начал публиковать ежедневный «Коронавирусный дайджест». Все новости в раздел пишет… робот.

2
человека в команде

6
недель подготовки

9
секунд на новость

01

Кто может быть SMM-щиком в редакции?

журналист/ редактор

**человек, который шарит в журналистике, новостной повестке,
умеет в чувство юмора и графические редакторы,
знает, как работают соцсети,
какие есть инструменты**

он может быть выпускником курсов по SMM, а может и не быть

02

контент
в соцсетях
должен
отличаться
от контента
сайта

ФОРМАТЫ ДЛЯ СОЦСЕТЕЙ

01

– цифра дня
– цитата дня / цитаты
– «мелкие» новости
– вечнозеленые тексты
– плейлисты
– текстовые трансляции

ИНТЕРАКТИВ

02

– опросы (ВК, ИГ)
– тесты (ВК, ИГ)
– игры
– дискуссии в комментариях
– проведение розыгрышей

ДОПОЛНИТЕЛЬНО

03

– Жизнь редакции
– Дополнительный контент, который не вошел в публикацию (фото\видео)
– Бэкстейдж (закулисье: процесс создания материала)

РАБОТА С АУДИТОРИЕЙ

04

– Поиск новых тем
– Модерация комментариев
– Работа с отметками, репостами
– Обратная связь
– Анонсы обновлений сайта

примеры

Переупаковка старых материалов для соцсетей. Например, наш старый тест получил вторую жизнь ВКонтакте

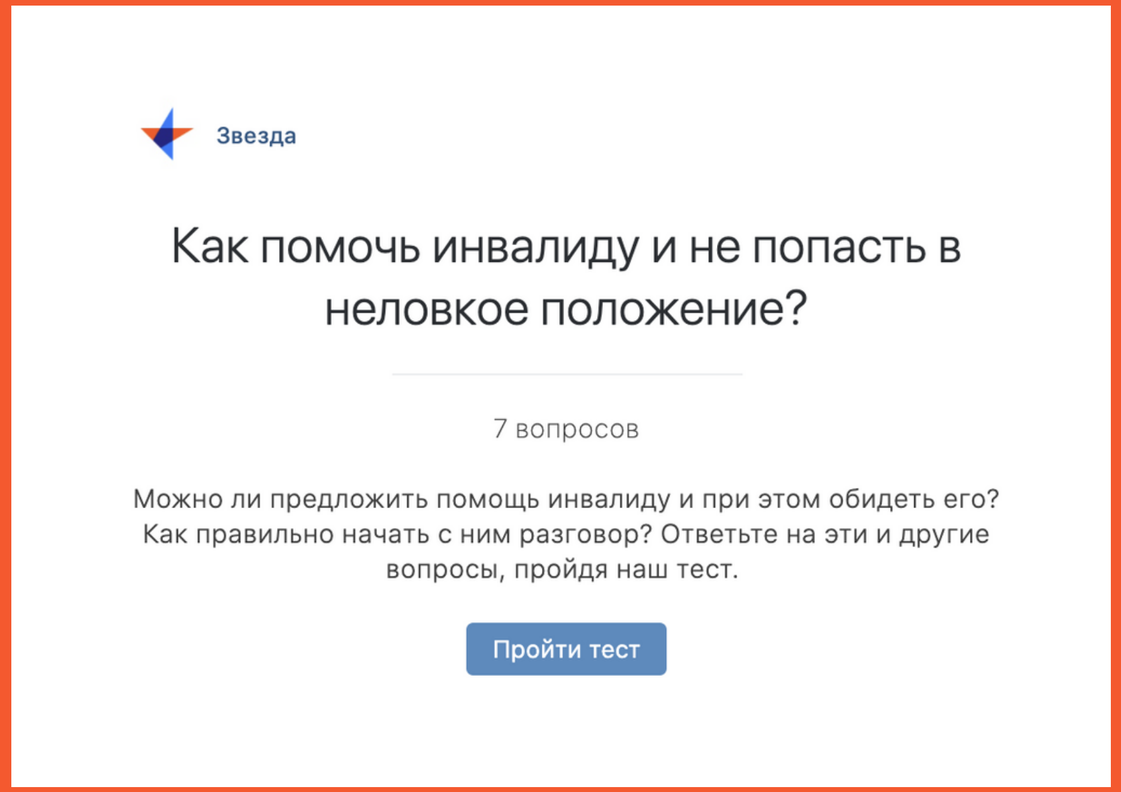

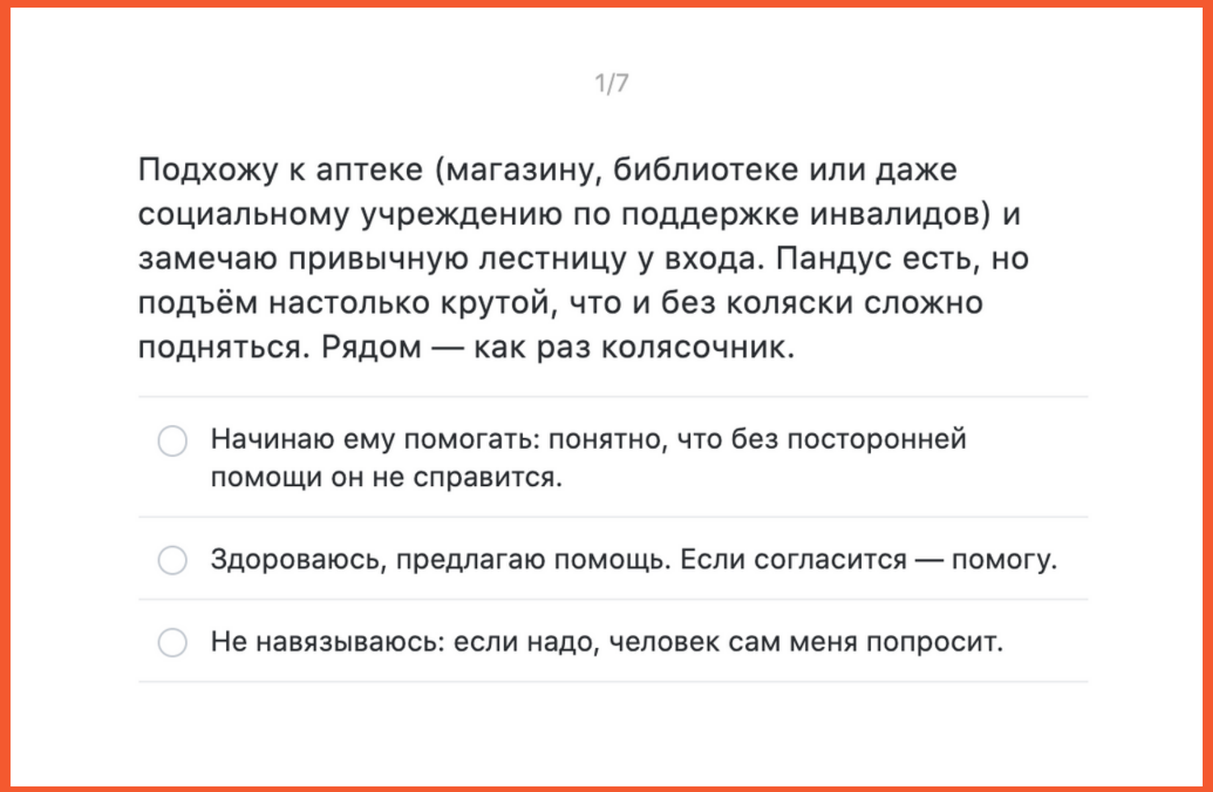

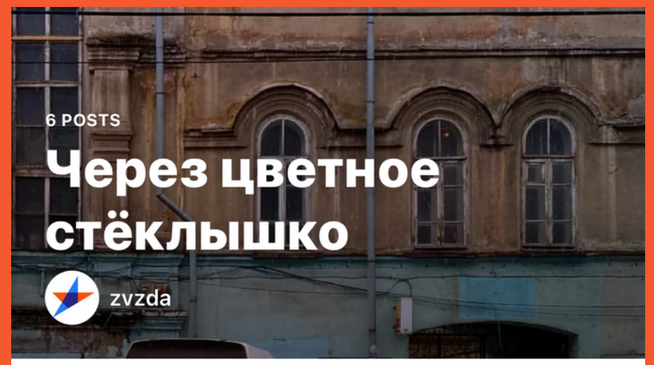

6 неочевидных Instagram-аккаунтов с необычным взглядом на город.

Все мы любим красивые и качественные фотографии города и тексты о нём — но хороших фотографов довольно много, и писать о них не слишком интересно. Иное дело, если текст, фотография и постобработка становятся средством осмысления городской среды.

Иван Козлов @tanz_debil выбрал несколько аккаунтов, авторы которых не просто любят и изучают Пермь, но и преображают её — иногда при помощи фотошопа, а иногда просто посредством нестандартного взгляда на окружающую действительность.

Add Posts

NO. 1

Perm-de-Monocle

@permdemonocle — это аккаунт пермяка Сергея Зимы, который завёл его специально для того, чтобы оживлять исторические фотографии города.

«Если посмотреть на мир через цветное стёклышко, можно попасть в страну счастливого детства. Ну, или берём ч/б фотографию, ретушируем и раскрашиваем», — сказано в шапке его профиля.

Чтобы в чёрно-белых исторических фотографиях появились цвет и движение, Сергей использует фотошоп и Adobe After Effects. Снимки для своих визуальных экспериментов он выбирает очень тщательно, превращая свой блог в нечто вроде историко-архивного дайджеста.

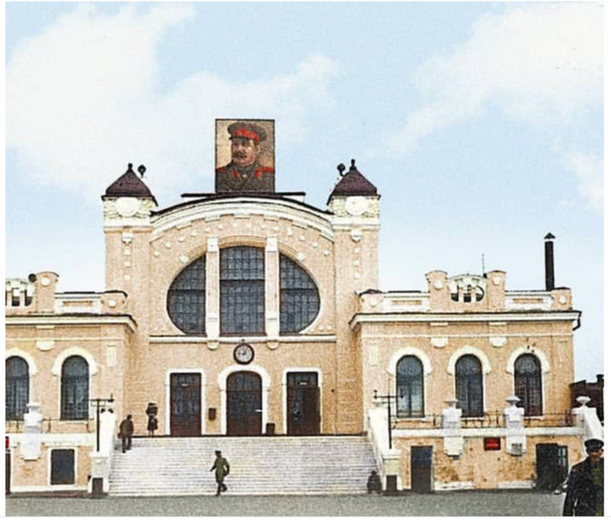

Переупаковка старых материалов для соцсетей. Например, старый текст-обзор пермских инста-аккаунтов стал первым путеводителем в Instagram

Форматы, которые слишком «малы» для сайта - Цифра дня, Цитата дня

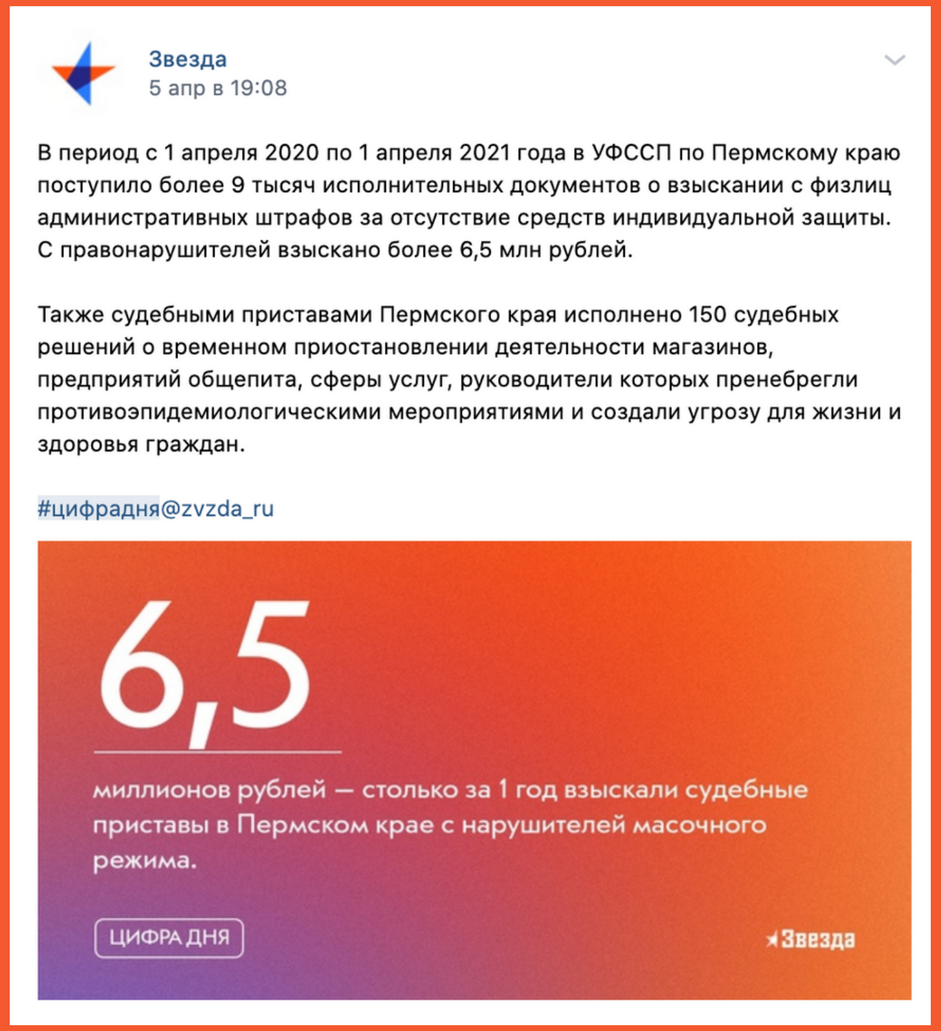

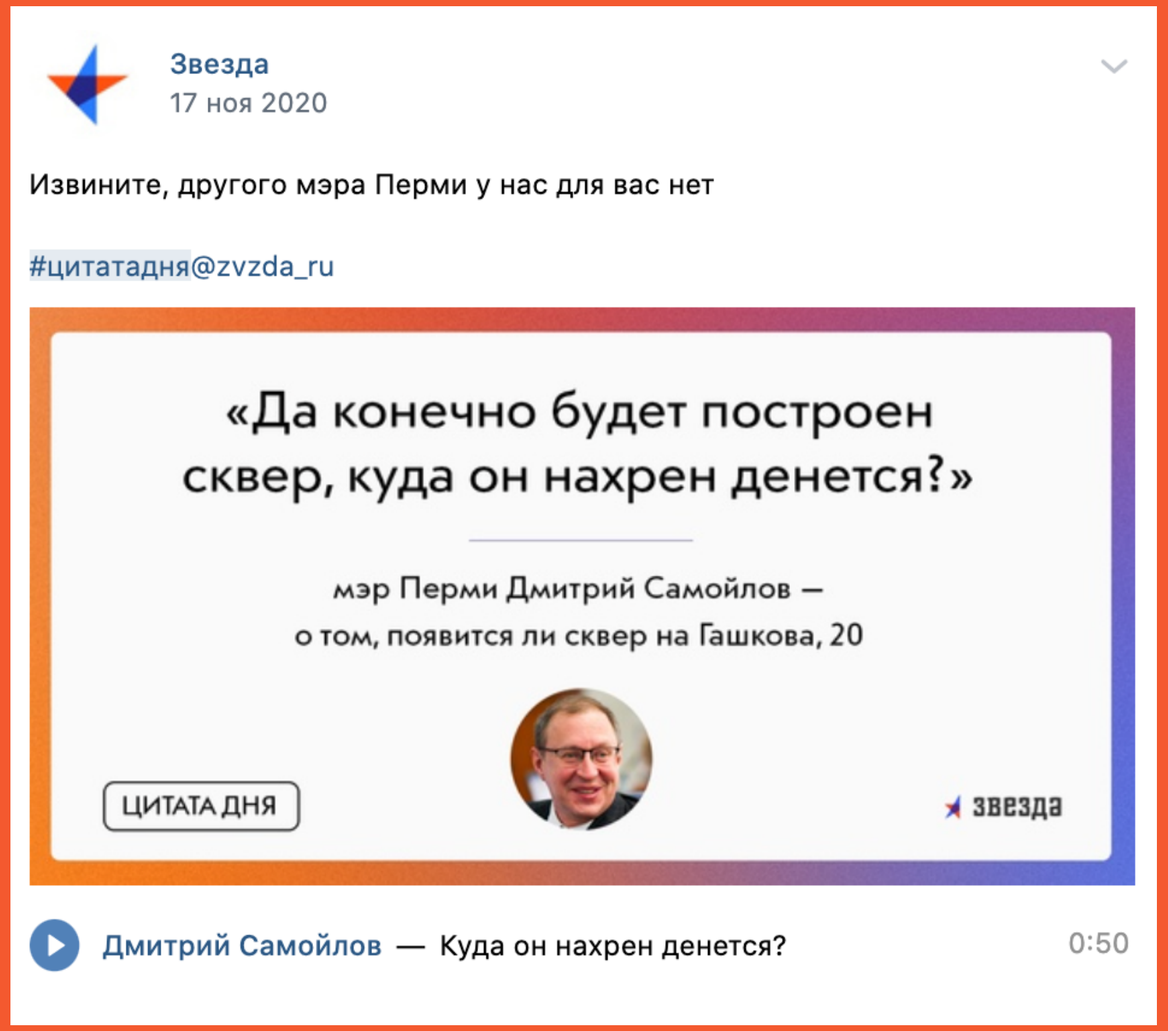

Интерактив

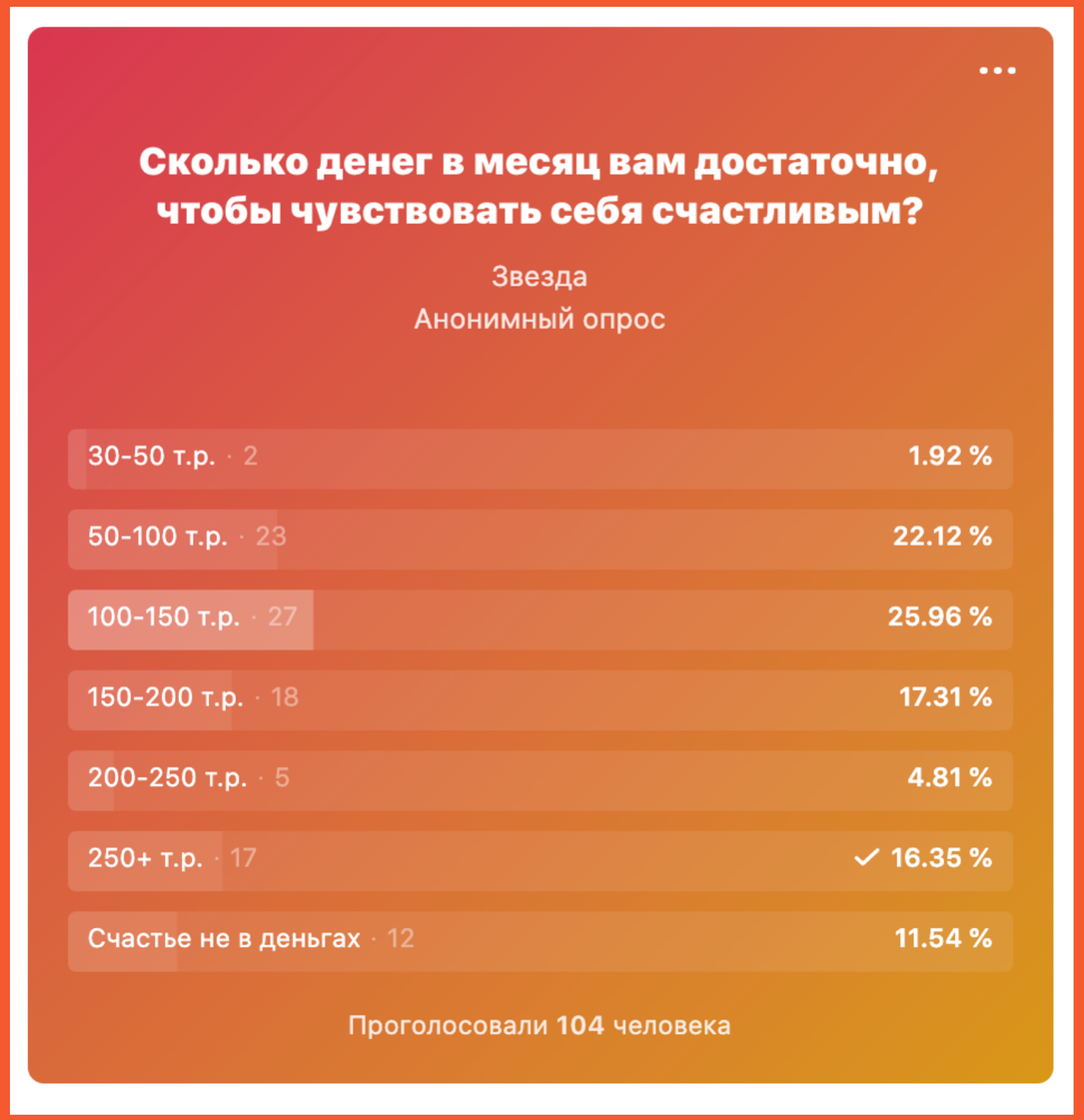
Сколько денег в месяц вам достаточно, чтобы чувствовать себя счастливым?
Звезда
Анонимный опрос
30-50 т.р. · 2 1.92 %
50-100 т.р. · 23 22.12 %
100-150 т.р. · 27 25.96 %
150-200 т.р. · 18 17.31 %
200-250 т.р. · 5 4.81 %
250+ т.р. · 17 ✓ 16.35 %
Счастье не в деньгах · 12 11.54 %
Проголосовали 104 человека

18 May 12:27 pm
Такие железные арки появились на Компросе. На них будут крепиться дорожные знаки
Как вам такое благоустройство?
КРАСОТА 19%
УЖАС 81%

14 May 9:44 pm
150.000
рублей в месяц — столько денег нужно жителям Перми, чтобы чувствовать себя счастливыми.
Источник: SuperJob
А сколько денег нужно вам?
ДО 150.000₽ 58%
БОЛЬШЕ 150.000₽ 42%
ЦИФРА ДНЯ
Звезда

zvzda 9+

1 169 Posts
2 010 Followers
941 Following

Интернет-журнал Звезда | Пермь
Media
Все рассказывают — мы объясняем. Est. 2014

Наш сайт, рассылка, подкасты и избранные публикации
⬇️⬇️⬇️
taplink.cc/zvzda
Perm, Russia
See Translation

Edit Profile | Promotions
Insights | Contact | Add Shop

подкасты | цифра дня | рассылка | гид | после

zvzda 9+

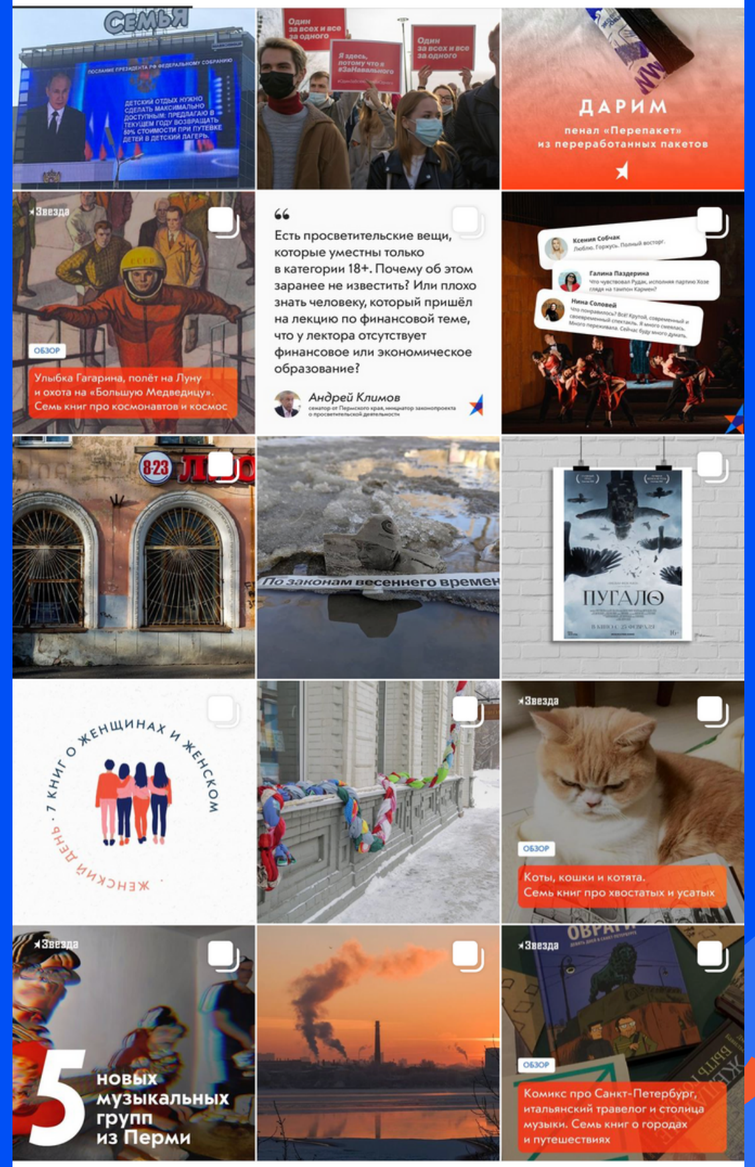

ZVZDA
Posts

zvzda
Perm Opera and Ballet Theatre

View Insights | Promote

Liked by **nfomina** and **75 others**

zvzda ОБЗОР СОЦСЕТЕЙ: ОТЗЫВЫ О «КАРМЕН»

В выходные в Пермском театре оперы... more

View all 3 comments

amentsya Это спектакль-провокатор. Все

дизайн

СОБРАТЬ РЕФЕРЕНСЫ

01

идеи оформления соцсетей
можно собрать на доске в Pinterest

НАЙТИ ДИЗАЙНЕРА

02

СФОРМУЛИРОВАТЬ ТЗ

03

– количество дизайнов
– размеры
– референсы
– фирменные цвета и шрифты

ОПРЕДЕЛИТЬСЯ, ГДЕ УДОБНЕЕ РАБОТАТЬ:

04

– Photoshop
– Canva
– ???

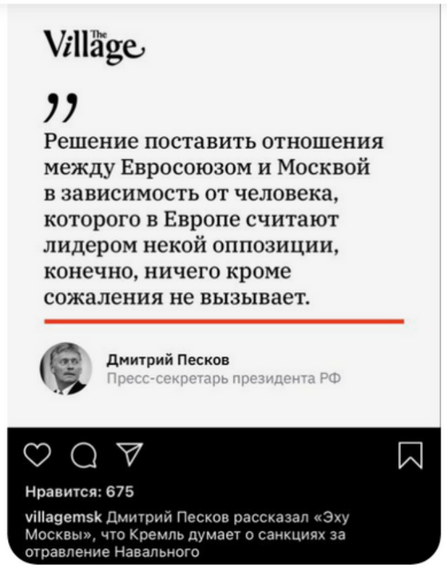

Instagram for media design...
Natasha Fomina

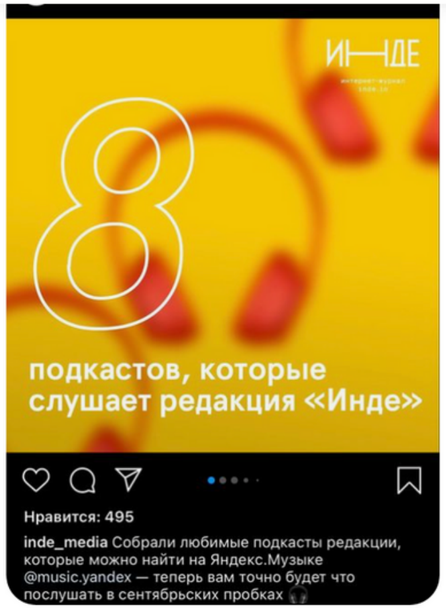

Instagram for media design...
Natasha Fomina

Instagram for media design...
Natasha Fomina

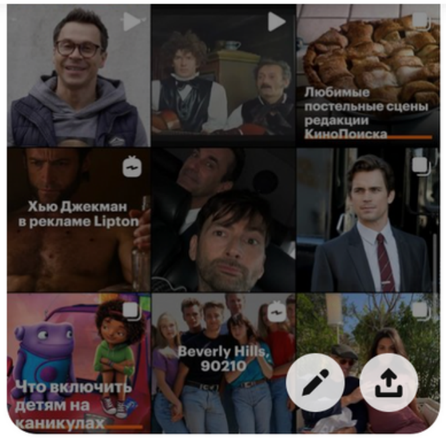

Instagram for media design...
Natasha Fomina

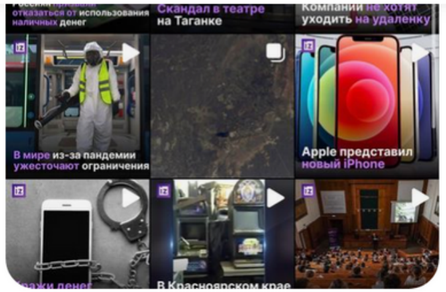

Instagram for media design...
Natasha Fomina

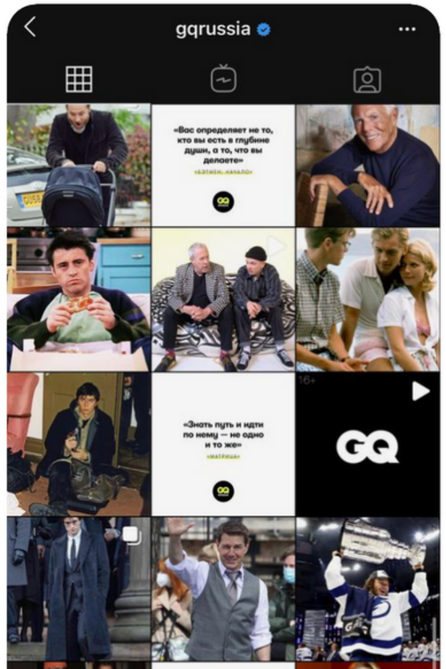

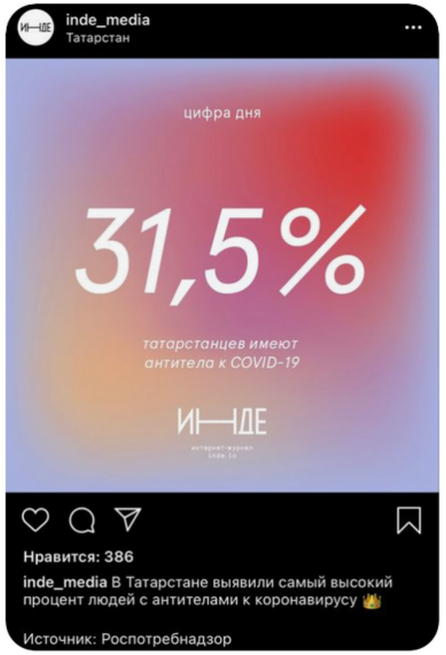

Instagram for media design...
Natasha Fomina

https://www.pinterest.ru/pin/448248969168433017/

Curious
25 минут назад

Мальчишки и девчонки, которые умеют в стиль, монтаж и реки. ✨

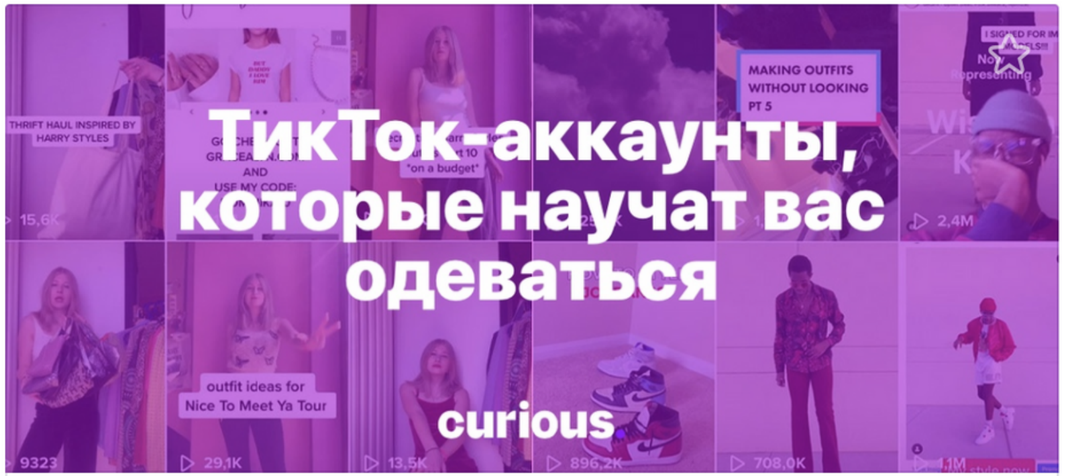

673

РБК
две минуты назад

Раствор красителя метиленовый синий, известный в народе как «синька», может уничтожать коронавирус в организме человека. К такому выводу пришли российские ученые из Сеченовского университета
#рбк_тренды #рбктренды

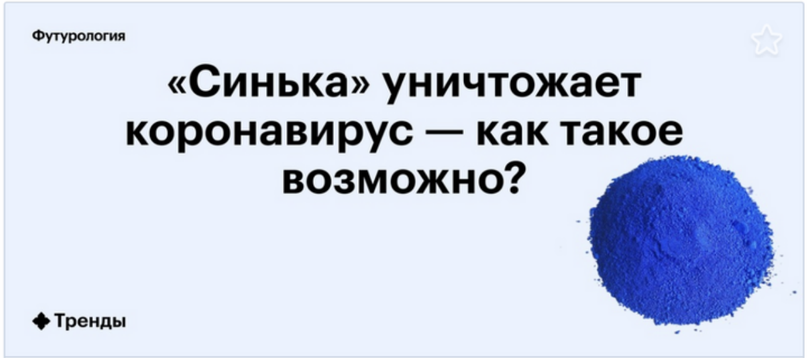

«Синька» против коронавируса: как появилось открытие российских ученых :: РБК Тренды
trends.rbc.ru

The Village
два часа назад

Десять молодых художников исследуют новые привычки и новые правила поведения в 2020-м, а лаборатория Studio Context представит живой перформанс — рассказываем, что будет на фестивале BURO. New Cool, который пройдёт в образовательном центре ММОМА

#промо

https://www.the-village.ru/shorts/buro2020-1

ПРОМО: В Образовательном центре ММОМА пройдет фестиваль BURO. New Cool
www.the-village.ru

5 1

The Bell
час назад

Европейский регулятор признал, что после внесенных изменений самолеты Boeing 737 Max стали достаточно безопасными. Лайнеры могут возобновить полеты уже в этом году

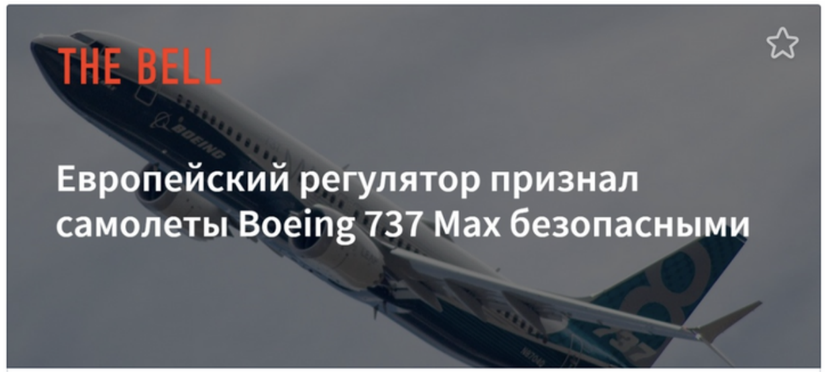

Европейский регулятор признал самолеты Boeing 737 Max безопасными — The Bell
thebell.io

1 231

Какие виды шаблонов нам нужны:

1) Шаблон сниппета для ВК (1200*536). Примеры сниппетов

2) Обложки для ВК (1590*400, видимая часть на моб. устройствах 1196*400), ФБ (820*312)

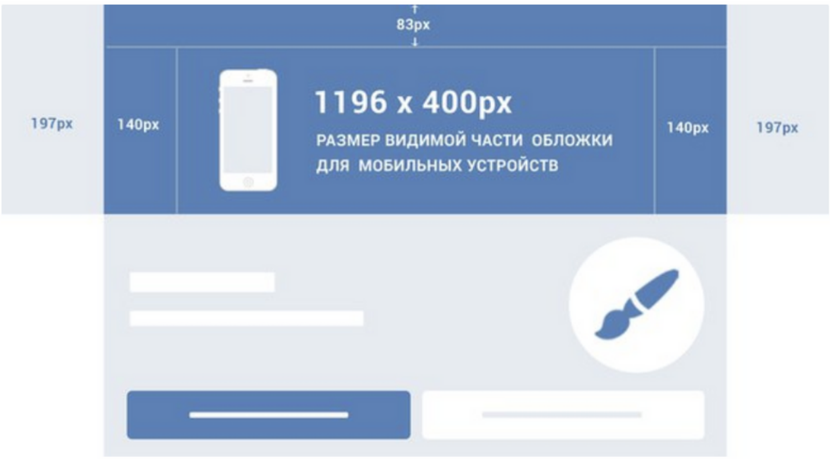

3) Шаблон для рубрики «цифра дня» горизонтальный (1200*628)

4) Шаблон для рубрики «цифра дня» вертикальный для сторис (1080*1920)

5) Шаблон для поста в инстаграм: цитата (фото персоны, должность, цитата) (1080*1080)*

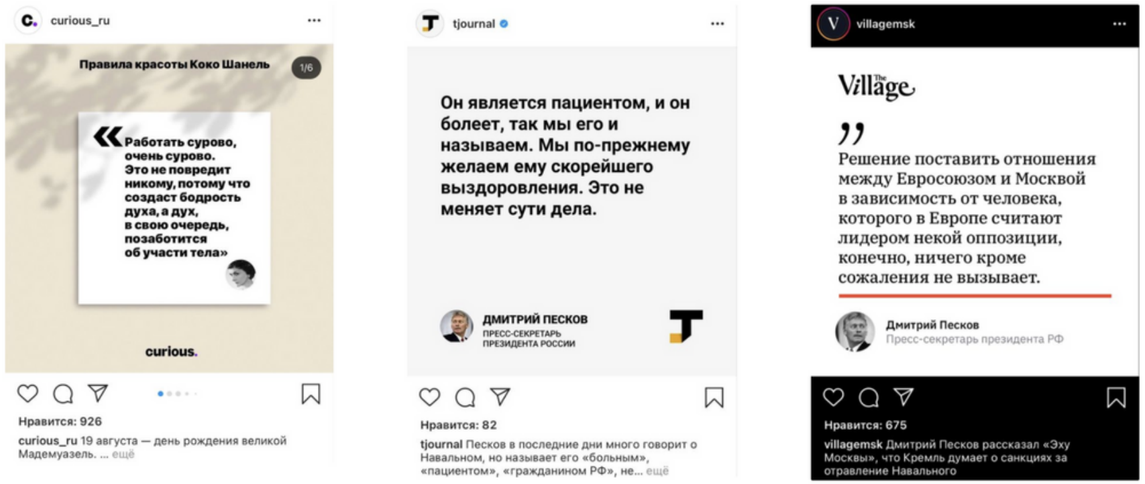

7) Шаблон для поста в инстаграм: конкурс (розыгрыш, giveaway) (1080*1080)*

8) Шаблон для поста в инстаграм: битва мнений (два человека высказывают свою точку зрения по одному резонансному вопросу) (1080*1080)*

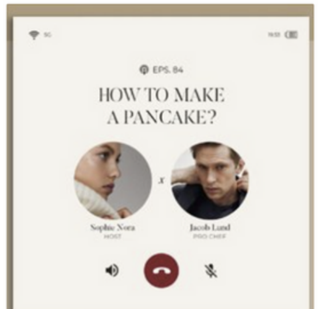

t_gorod

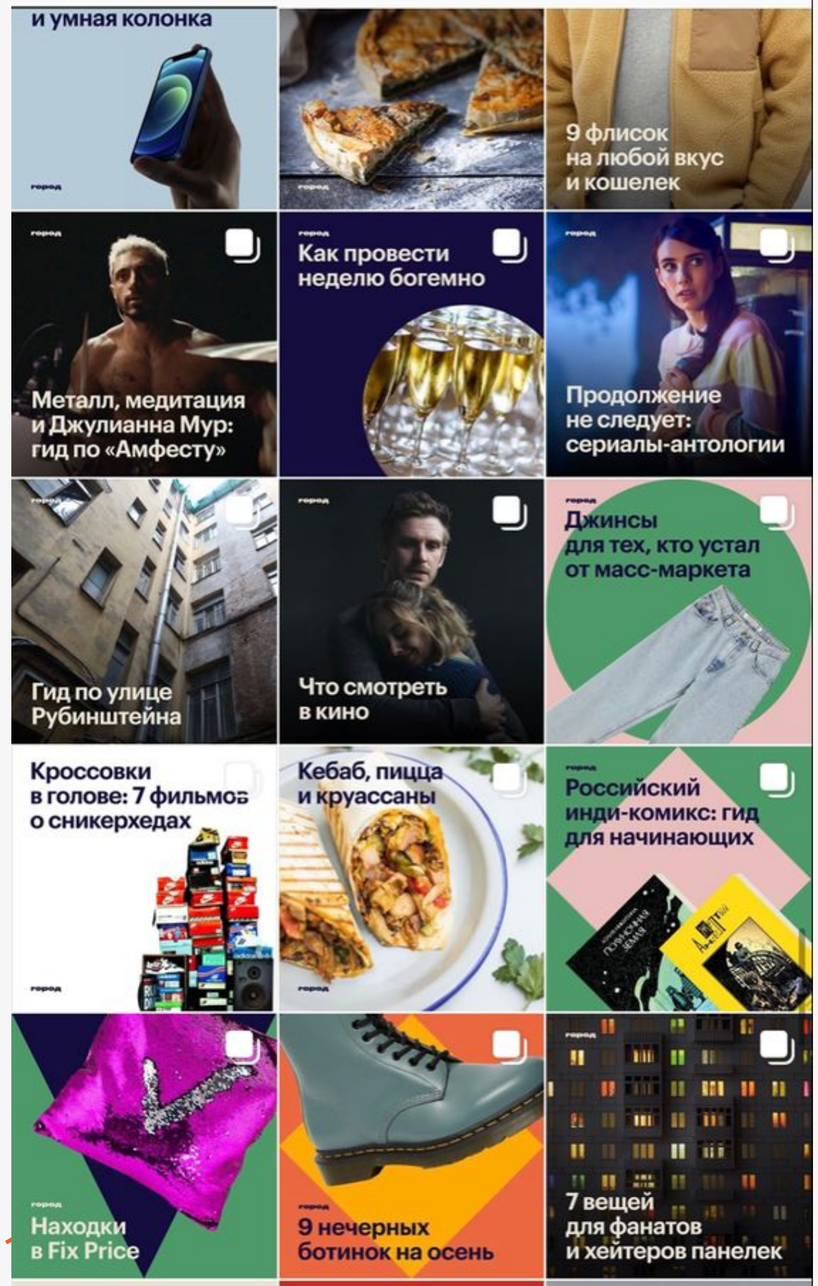

postertomsk Подписаться

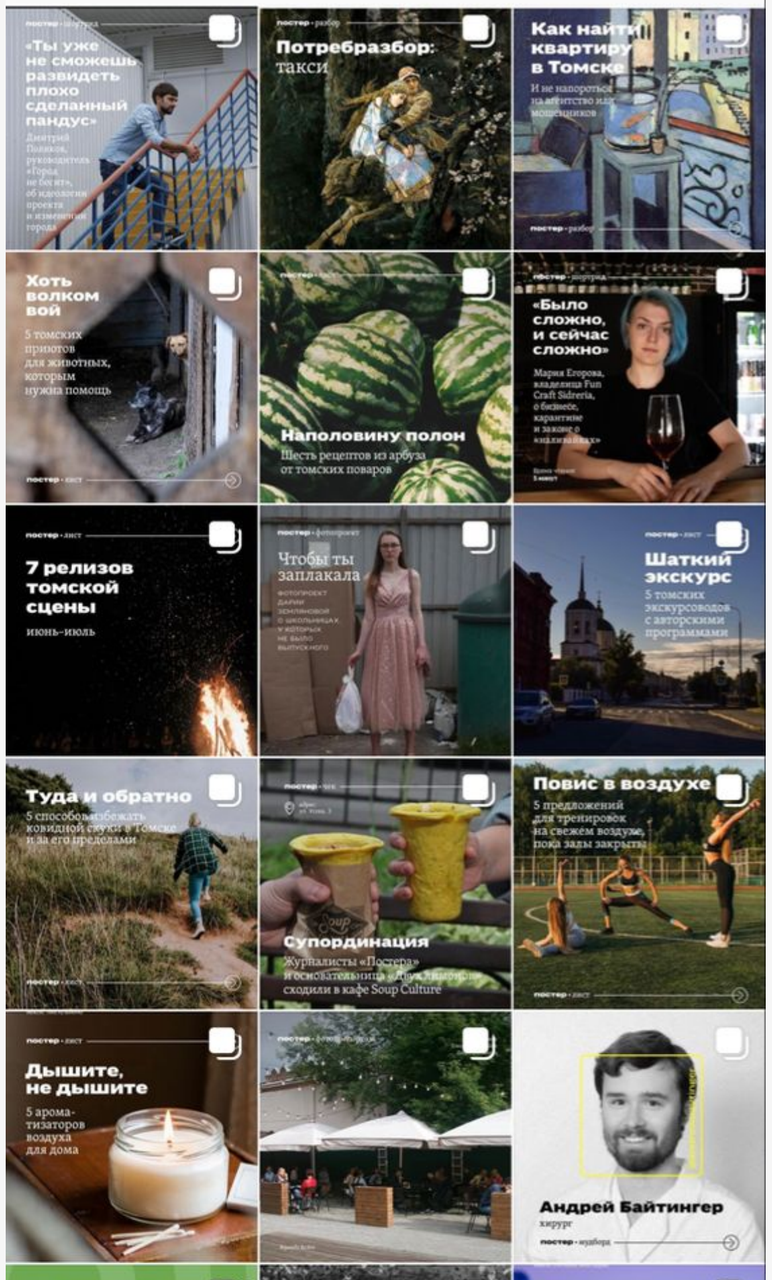

rbc_ru Подписаться

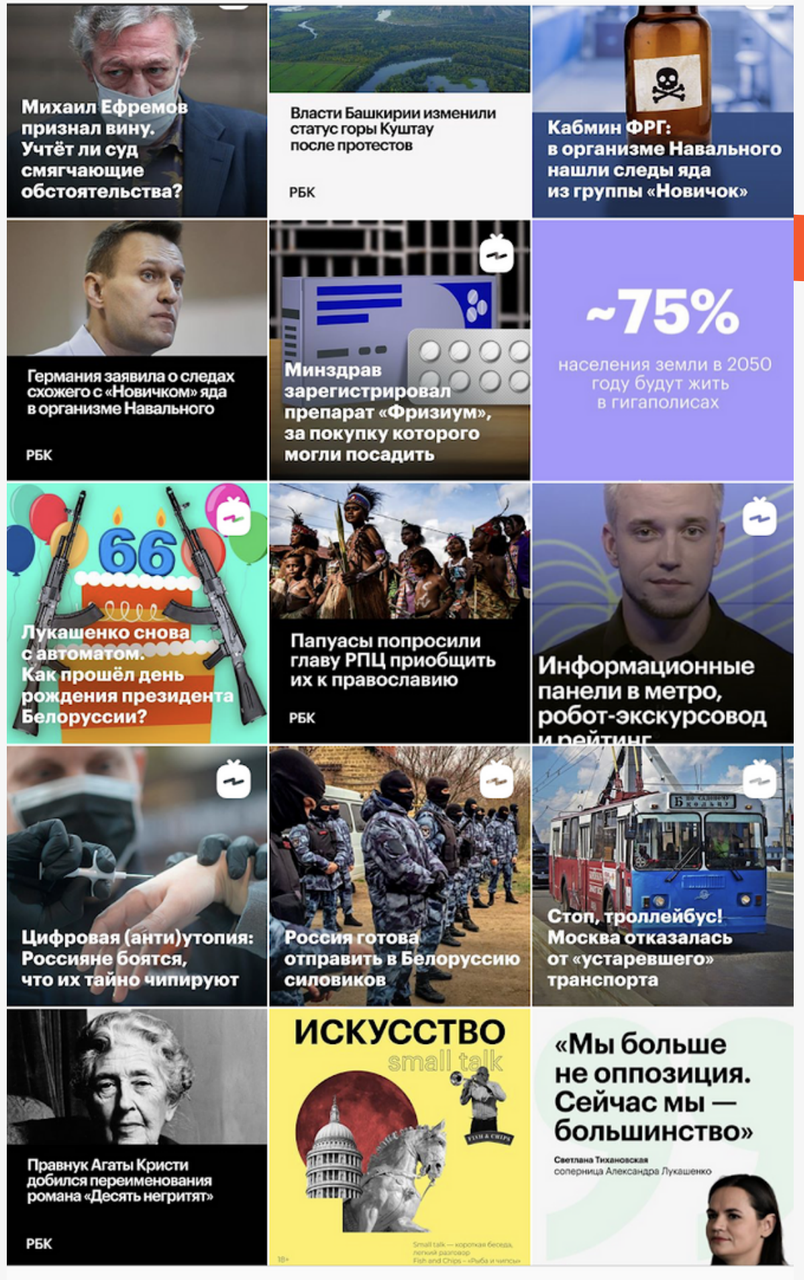

чек-лист

- анализировать как работают коллеги
- выстраивать стратегию
- тестировать новые форматы и рубрики
- не забывать вести трафик на сайт
- общаться с аудиторией
- использовать интерактивы
- заморочиться над дизайном

спасибо

рада поделиться опытом
и ответить на ваши вопросы